2LDK (53.00㎡)

73,000円

●コメント
☆新築☆インターネット/Wi-Fi無料☆嬉しいエアコン２基付き♪エコジョーズ、浴室乾燥機、対面キッチンなど便利な設備もたくさん付いています！コンビニ、スーパー徒歩圏内でお買い物にも便利です◎一戸建てと同性能の制振ダンパー【MAMORY】完備で地震にも強い！防音性能の高い断熱材を二重に敷き詰めることで、遮音性にもこだわったお部屋です！

ネット無料

物件番号　（　214032　）

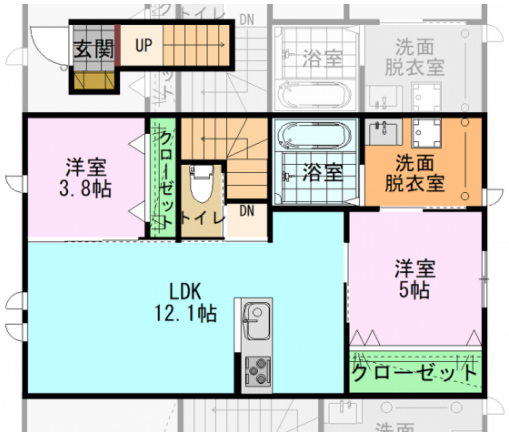

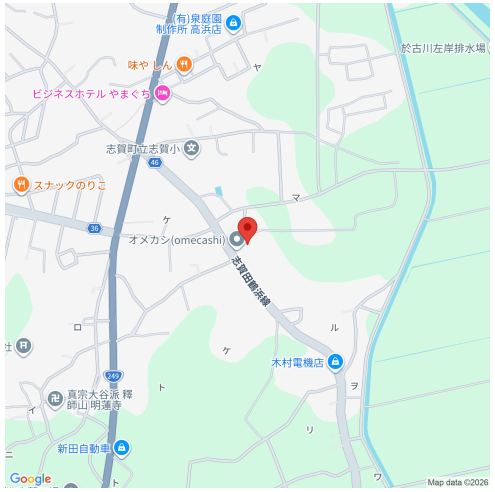

（　代理　）

リヴァージュ高浜　207

所在地	羽咋郡志賀町高浜町マ130番
築年月	2026年6月
構造／向き	木造　南西
間取り詳細	LDK12.1、洋室5、洋室3.8
設備	対面キッチン、ＩＨクッキングヒーター、システムキッチン、バス・トイレ別、温水暖房洗浄便座、追い焚き、浴室１坪以上、浴室乾燥機、洗面化粧台、シャンプードレッサー、室内洗濯機置場、エアコン２基、シューズボックス、照明器具付、ＴＶドアホン、２階以上、室内物干スペース、トランクルーム、ＢＳ、宅配ボックス
入居可能日	2026年7月上旬
小学校/中学校	志賀小学校 120m / 志賀中学校 950m
周辺環境	ファミリーマート 500m / どんたく高浜店 850m / 志賀クリニック 900m / マツモトキヨシ 850m
駐車料	3,850円　2台目3,850円　軽区画あり3,300円
仲介手数料	(家賃 ＋ 駐車料) ＋ 消費税
更新事務手数料	新賃料+1台目Pの0.5ヶ月(2台目Pは1ヶ月)+消費税
備考	※保証会社加入必須(契約時保証料:賃料等の30%(最低保証料1.5万円)、月額手数料:賃料等の1%かかります)連帯保証人は不要です。

概算費用（あくまでも目安です）

毎月の賃料		契約時の諸費用	
家賃	73,000円	敷金	0円
共益費	4,500円	礼金	146,000円
駐車料	3,850円	保証金	0円
ライフサポート(税込)	1,100円	仲介手数料(税込)	84,150円
		家財保険料(２年)	22,000円
		退去時清掃費用	66,000円
		初回保証料(J)	24,735円
	※駐車料金は上記参照		
合計	82,450円	合計	342,885円 ＋前家賃（日割計算）

不動産（賃貸・売買・仲介・管理）内外装リフォーム、各種コンサルティング

サンリーの賃貸

〒929-1126　石川県かほく市内日角1丁目3番地
石川県知事免許（3）第3925号　（公社）石川県宅地建物取引業協会

お問い合わせ
TEL　076-204-7720
HP　www.sunrihome.jp

- 概算費用には別途消費税がかかる項目があります。
- 概算費用は駐車場１区画込みのシミュレーションとなっております。
- 写真、間取りは現況と異なる場合は、現況を優先します。
- 万一成約・申し込み済みの場合はご容赦下さい。