1LDK (44.22㎡)

67,000円

●コメント
★☆新築！インターネット/Wi-Fi無料や豊富な収納スペースが魅力的★☆嬉しいエアコン2基付き☆サンルームと浴室乾燥機で天気を気にせずお洗濯できます☆エコジョーズ、対面キッチンなど便利な設備もたくさん付いています！一戸建てと同性能の制振ダンパー【MAMORY】完備で地震にも強い！防音性能の高い断熱材を二重に敷き詰めることで、遮音性にもこだわったお部屋です！

ネット無料

物件番号　（　214004　）

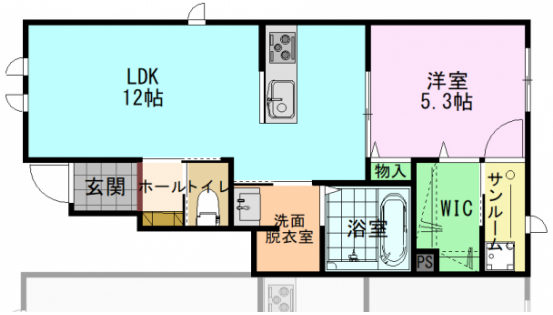

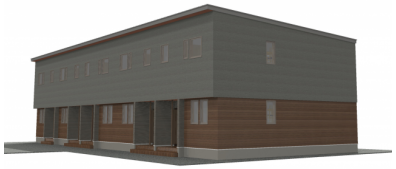

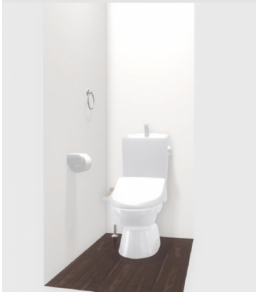

（　代理　）

サンモンターニュⅠ　101

所在地	羽咋市松ケ下町御坊山21番-2.3.8.13
築年月	2026年8月
構造／向き	木造
間取り詳細	LDK12、洋室5.3、ウォークインクローゼット、サンルーム
設備	対面キッチン、ＩＨクッキングヒーター、システムキッチン、バス・トイレ別、温水暖房洗浄便座、追い焚き、浴室１坪以上、浴室乾燥機、洗面化粧台、シャンプードレッサー、室内洗濯機置場、エアコン２基、ウォークインクローゼット、シューズボックス、照明器具付、ＴＶドアホン、サンルーム、角部屋、トランクルーム、駐輪場、ＢＳ、宅配ボックス
入居可能日	2026年8月上旬
小学校/中学校	羽咋小学校 1,200m / 羽咋中学校
周辺環境	ファミリーマート 羽咋高校前店 700m / スーパーマーケットバロー羽咋店 1,100m / 公立羽咋病院 1,200m / ウエルシア羽咋南中央店 1,300m
駐車料	3,850円　2台目3,850円　縦列区画あり6,600円
仲介手数料	(家賃 ＋ 駐車料) ＋ 消費税
更新事務手数料	新賃料+1台目Pの0.5ヶ月(2台目Pは1ヶ月)+消費税
備考	※保証会社加入必須(契約時保証料:賃料等の30%(最低保証料1.5万円)、月額手数料:賃料等の1%かかります)連帯保証人は不要です。

概算費用（あくまでも目安です）

毎月の賃料	
家賃	67,000円
共益費	4,500円
駐車料	3,850円
ライフサポート(税込)	1,100円

※駐車料金は上記参照

合計　76,450円

契約時の諸費用	
敷金	0円
礼金	134,000円
仲介手数料(税込)	77,550円
家財保険料(２年)	22,000円
退去時清掃費用	55,000円
初回保証料(J)	22,935円

合計　311,485円
＋前家賃（日割計算）

不動産（賃貸・売買・仲介・管理）内外装リフォーム、各種コンサルティング

サンリーの賃貸

〒929-1126　石川県かほく市内日角1丁目3番地
石川県知事免許（3）第3925号　（公社）石川県宅地建物取引業協会

お問い合わせ
TEL　076-204-7720
HP　www.sunrihome.jp

- 概算費用には別途消費税がかかる項目があります。
- 概算費用は駐車場１区画込みのシミュレーションとなっております。
- 写真、間取りは現況と異なる場合は、現況を優先します。
- 万一成約・申し込み済みの場合はご容赦下さい。