1LDK (44.60㎡)

56,000円

• コメント

★☆新築☆★インターネット無料☆嬉しいエアコン2基付き☆宅配ボックスがあり、荷物の受け取りも便利です(^^)/高気密対応サッシ、浴室乾燥暖房機など設備も充実です(^_-)-☆白尾インターまで車で4分なので～金沢方面、～能登方面へのアクセスも良好◎(^^♪

ネット無料

物件番号　（　211135　）

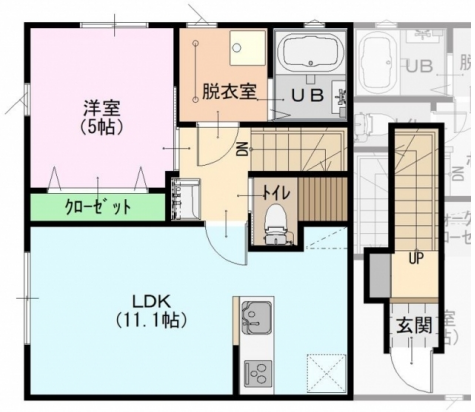

（　代理　）

スクエアガーデンⅠ　201

所在地	かほく市大崎北186
築年月	2023年2月
構造／向き	木造　東
間取り詳細	LDK11.1、洋室5
設備	対面キッチン、ＩＨクッキングヒーター、システムキッチン、バス・トイレ別、温水暖房洗浄便座、追い焚き、浴室乾燥機、洗面化粧台、シャンプードレッサー、室内洗濯機置場、エアコン２基、シューズボックス、照明器具付、ＴＶドアホン、角部屋、２階以上、室内物干スペース、トランクルーム、駐輪場、宅配ボックス
入居可能日	2023年2月下旬
小学校/中学校	宇ノ気小学校 1,900m / 宇ノ気中学校 2,400m
周辺環境	ファミリーマート 800m / かほくイオン 1,100m / 中田内科医院 1,300m / クスリのアオキ 1,800m
駐車料	3,300円　2台目3,300円
仲介手数料	(家賃 ＋ 駐車料) ＋ 消費税
更新事務手数料	新賃料+1台目Pの0.5ヶ月(2台目Pは1ヶ月)+消費税
備考	※保証会社加入必須(契約時保証料:賃料等の30%、月額手数料:賃料等の1%かかります)連帯保証人は不要です。

概算費用（あくまでも目安です）

毎月の賃料		契約時の諸費用	
家賃	56,000円	敷金	0円
共益費	4,000円	礼金	56,000円
駐車料	3,300円	仲介手数料(税込)	64,900円
ライフサポート(税込)	1,100円	家財保険料(２年)	20,000円
		退去時清掃費用	55,000円
		初回保証料(J)	19,320円

※駐車料金は上記参照

合計	64,400円	合計	215,220円 ＋前家賃（日割計算）

不動産（賃貸・売買・仲介・管理）内外装リフォーム、各種コンサルティング

サンリーの賃貸

〒929-1126　石川県かほく市内日角1丁目3番地

石川県知事免許（3）第3925号　（公社）石川県宅地建物取引業協会

お問い合わせ

TEL　076-204-7720

HP　www.sunrihome.jp

- 概算費用には別途消費税がかかる項目があります。
- 概算費用は駐車場１区画込みのシミュレーションとなっております。
- 写真、間取りは現況と異なる場合は、現況を優先します。
- 万一成約・申し込み済みの場合はご容赦下さい。