2LDK (54.54㎡)

62,000円

●コメント
☆築浅☆広々2LDK☆スーパー・ドラッグストア徒歩圏内！IHクッキングヒーター・一坪浴槽・オートロックなど設備充実☆宅配ボックス、エアコン3基つきはとっても魅力的です！！！

物件番号　（　210727　）

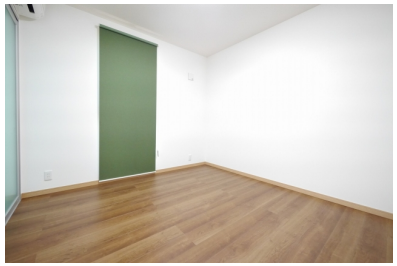

（　仲介　）

フルムーンⅠ　302

所在地	羽咋郡志賀町高浜町クの52番-6
築年月	2022年3月
構造／向き	木造
間取り詳細	LDK11.6、洋室6.2、洋室4.5
設備	対面キッチン、ＩＨクッキングヒーター、システムキッチン、バス・トイレ別、温水暖房洗浄便座、追い焚き、浴室１坪以上、浴室乾燥機、洗面化粧台、シャンプードレッサー、室内洗濯機置場、エアコン３基以上、シューズボックス、照明器具付、ＴＶドアホン、バルコニー、角部屋、２階以上、室内物干スペース、トランクルーム、オートロック、ＣＡＴＶ、宅配ボックス
入居可能日	即日
小学校/中学校	志賀小学校 800m / 志賀中学校 750m
周辺環境	ファミリーマート 志賀高浜店 350m / どんたく 高浜店 178m / 志賀クリニック 143m / 高浜保育園 400m
駐車料	0円　駐車場1区画賃料に含む（2台縦列区画）
仲介手数料	(家賃 ＋ 駐車料) ＋ 消費税
更新事務手数料	新賃料+1台目Pの0.5ヶ月(2台目Pは1ヶ月)+消費税
備考	※契約時には、連帯保証人を付けて頂く必要があります。 ※契約日より１年未満の解約については賃料等1ヵ月分の違約金がかかります。

概算費用（あくまでも目安です）

毎月の賃料	
家賃	62,000円
共益費	4,000円
町費	500円
合計	66,500円

※駐車料金は上記参照

契約時の諸費用	
敷金	0円
礼金	62,000円
仲介手数料(税込)	68,200円
家財保険料(２年)	20,000円
退去時清掃費用	66,000円
鍵交換費用(税込)	11,000円
合計	227,200円 ＋前家賃（日割計算）

不動産（賃貸・売買・仲介・管理）内外装リフォーム、各種コンサルティング

サンリーの賃貸

〒929-1126　石川県かほく市内日角1丁目3番地
石川県知事免許（3）第3925号　（公社）石川県宅地建物取引業協会

お問い合わせ
TEL 076-283-7738
FAX 076-283-7736
HP www.sunrihome.jp

- 概算費用には別途消費税がかかる項目があります。
- 概算費用は駐車場１区画込みのシミュレーションとなっております。
- 写真、間取りは現況と異なる場合は、現況を優先します。
- 万一成約・申し込み済みの場合はご容赦下さい。