2LDK (57.21㎡)

63,000円

コメント

金沢コロナすぐ側！！アピタタウン金沢ベイも近くお買い物が便利(*^_^*)海側幹線、50m道路へも車で2分で出れる好立地(^^)/ウォークインクローゼット付きで収納たっぷり★追い焚き機能など設備も充実です！！

物件番号　（　208833　）

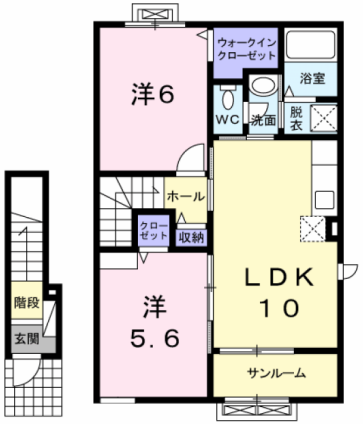

（　仲介　）

ラ・メール・ハヤト　203

所在地	金沢市無量寺5-59
築年月	2012年6月
構造／向き	木造2×4　南
間取り詳細	洋室6、洋室5.6、LDK10、ウォークインクローゼット、サンルーム
設備	バス・トイレ別、温水暖房洗浄便座、追い焚き、洗面化粧台、室内洗濯機置場、エアコン、ウォークインクローゼット、シューズボックス、ＴＶドアホン、サンルーム、角部屋、２階以上、トランクルーム、駐輪場、ＣＡＴＶ、ＢＳ
入居可能日	2021年4月下旬
小学校/中学校	木曳野小学校 1,400m / 金石中学校 1,700m
周辺環境	ファミリーマート 230m / アピタタウン金沢ベイ 350m / 県立中央病院 2,300m / 金沢駅西口 4,200m
駐車料	3,300円　2台目3,300円
仲介手数料	(家賃 ＋ 駐車料) ＋ 消費税
更新事務手数料	なし
備考	※保証会社加入必須(ハウスリーブ：契約時保証委託料2.2万円と毎月月額賃料等の2.2%～5.5%かかります)

概算費用（あくまでも目安です）

毎月の賃料		契約時の諸費用	
家賃	63,000円	敷金	0円
共益費	3,000円	礼金	63,000円
駐車料	3,300円	仲介手数料(税込)	72,600円
町費	300円	家財保険料(２年)	24,000円
保証会社手数料	1,531円	定額クリーニング費(税込)	60,000円
		保証委託料	22,000円
合計	※駐車料金は上記参照 71,131円	合計	＋前家賃（日割計算） 241,600円

SunRi_Home

不動産（賃貸・売買・仲介・管理）内外装リフォーム、各種コンサルティング

株式会社 サンリーホーム

〒920-3126　石川県金沢市福久2丁目1番地

石川県知事免許（4）第3925号　（公社）石川県宅地建物取引業協会

お問い合わせ

TEL 076-254-1028

HP　www.sunrihome.jp

- 概算費用には別途消費税がかかる項目があります。
- 概算費用は駐車場１区画込みのシミュレーションとなっております。
- 写真、間取りは現況と異なる場合は、現況を優先します。
- 万一成約・申し込み済みの場合はご容赦下さい。