1LDK (40.01㎡)

52,000円

●コメント
☆インターネット無料☆コンビニ・スーパー・ドラッグストアが徒歩圏内と好立地(*^-^*)☆人気の対面キッチン・サンルームなど設備も充実(^^♪全居室に収納たっぷりで、ゆったり１１帖のリビングを快適に過ごせます(^^)/

ネット無料

物件番号　（　206505　）

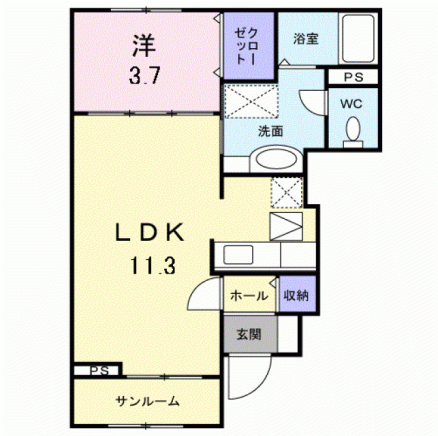

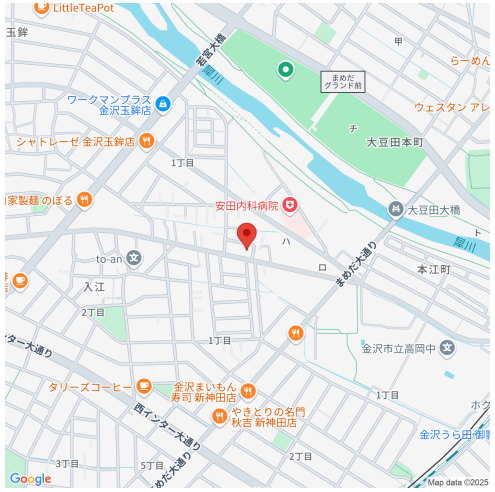

（　仲介　）

メゾン　ジェルメ　102

所在地	金沢市玉鉾町イ2番地13
築年月	2008年3月
構造／向き	木造2×4　東
間取り詳細	洋室3.7、LDK11.3、サンルーム
設備	バス・トイレ別、温水暖房洗浄便座、追い焚き、浴室乾燥機、洗面化粧台、室内洗濯機置場、エアコン、床下収納、シューズボックス、照明器具付、ＴＶドアホン、サンルーム、トランクルーム、駐輪場、ＣＡＴＶ
入居可能日	2024年6月下旬
小学校/中学校	新神田小学校 700m / 高岡中学校 600m
周辺環境	セブン－イレブン 金沢入江１丁目店 240m / ナルックスとうりき店 1,100m / 木村内科医院 950m / クスリのアオキ玉鉾店 350m
駐車料	6,600円
仲介手数料	(家賃 ＋ 駐車料) ＋ 消費税
更新事務手数料	22,000円(税込)
備考	保証会社加入必須(ハウスリーブ：契約時保証委託料2.2万円と毎月月額賃料等の2.2%～5.5%かかります) ※家賃支払い時に収納手数料170円(税込)がかかります。

概算費用（あくまでも目安です）

毎月の賃料		契約時の諸費用	
家賃	52,000円	敷金	0円
共益費	2,200円	礼金	52,000円
駐車料	6,600円	仲介手数料(税込)	63,800円
町費	700円	家財保険料(２年)	18,000円
24時間サポート(税込)	330円	定額クリーニング費	52,000円
保証会社手数料	1,360円	保証委託料	22,000円
		鍵セット費(税込)	3,300円
		※駐車料金は上記参照	
合計	63,190円	合計	211,100円 ＋前家賃（日割計算）

不動産（賃貸・売買・仲介・管理）内外装リフォーム、各種コンサルティング

サンリーの賃貸

〒929-1126　石川県かほく市内日角1丁目3番地
石川県知事免許（3）第3925号　（公社）石川県宅地建物取引業協会

お問い合わせ
TEL　076-204-7720
HP　www.sunrihome.jp

- 概算費用には別途消費税がかかる項目があります。
- 概算費用は駐車場１区画込みのシミュレーションとなっております。
- 写真、間取りは現況と異なる場合は、現況を優先します。
- 万一成約・申し込み済みの場合はご容赦下さい。