2LDK (59.23㎡)

66,000円

コメント

★インターネット／Ｗｉ－Ｆｉ無料(*^-^*)★津幡バイパスすぐ側！！金沢・かほく方面アクセス良好(^^♪アルプラザ津幡へも車で3分で行ける好立地(^^)/エアコン2基など設備充実(^_-)-☆便利な宅配ボックス付き★

ネット無料

物件番号　（　206239　）

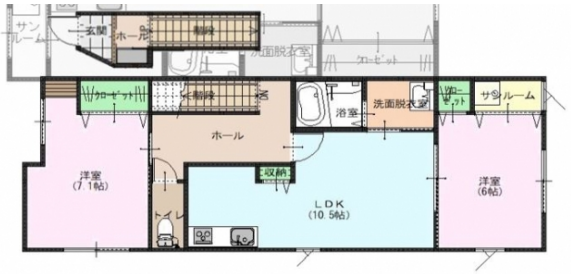

（　代理　）

リリオン　205

所在地	河北郡津幡町太田は107-1
築年月	2018年9月
構造／向き	木造　南
間取り詳細	洋室6、洋室7.1、LDK10.5、サンルーム
設備	ＩＨクッキングヒーター、システムキッチン、バス・トイレ別、温水暖房洗浄便座、追い焚き、洗面化粧台、シャンプードレッサー、室内洗濯機置場、エアコン２基、シューズボックス、照明器具付、ＴＶドアホン、サンルーム、角部屋、２階以上、トランクルーム、駐輪場、ＢＳ、宅配ボックス
入居可能日	2025年2月上旬
小学校/中学校	条南小学校 400m / 津幡南中学校 800m
周辺環境	セブン-イレブン 津幡太田店 700m / アルプラザ津幡 700m / おおたクリニック 30m / ゲンキー条南小学校北店 250m
駐車料	5,500円　縦列２台
仲介手数料	(家賃 ＋ 駐車料) ＋ 消費税
更新事務手数料	新賃料+1台目Pの0.5ヶ月(2台目Pは1ヶ月)+消費税
備考	※保証会社加入必須(契約時保証料:賃料等の30%(最低保証料1.5万円)、月額手数料:賃料等の1%かかります)連帯保証人は不要です。

概算費用（あくまでも目安です）

毎月の賃料

家賃	66,000円
共益費	4,000円
駐車料	5,500円
ライフサポート(税込)	1,100円

※駐車料金は上記参照

合計　76,600円

契約時の諸費用

敷金	0円
礼金	66,000円
仲介手数料(税込)	78,100円
家財保険料(２年)	22,000円
退去時清掃費用	66,000円
初回保証料	22,980円

合計　255,080円
＋前家賃（日割計算）

SunRi Home

不動産（賃貸・売買・仲介・管理）内外装リフォーム、各種コンサルティング

株式会社 サンリーホーム

〒929-1126　石川県かほく市内日角1丁目3番地

石川県知事免許（4）第3925号　（公社）石川県宅地建物取引業協会

お問い合わせ

TEL 076-204-7720

HP　www.sunrihome.jp

- 概算費用には別途消費税がかかる項目があります。
- 概算費用は駐車場１区画込みのシミュレーションとなっております。
- 写真、間取りは現況と異なる場合は、現況を優先します。
- 万一成約・申し込み済みの場合はご容赦下さい。