1LDK (41.26㎡)

67,000円

●コメント
☆インターネット無料☆乙丸陸橋近く！金沢駅・片町へのアクセスも良好☆全室角部屋！対面キッチンでお料理も楽しく作れます♪トランクルーム付きで収納も安心♪

ネット無料

物件番号　（　206078　）

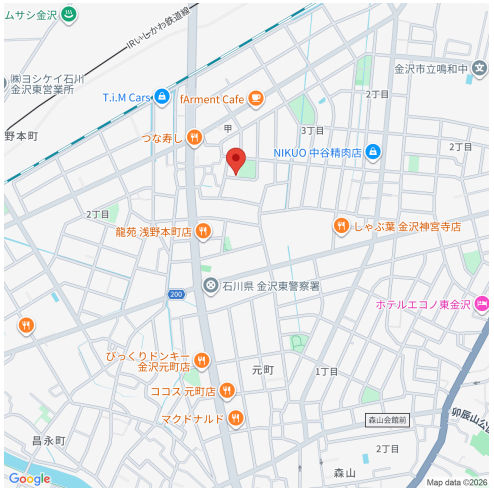

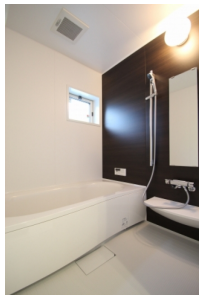

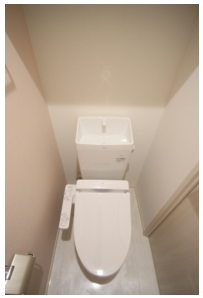

（　仲介　）

クレセントＳＫ　101

所在地	金沢市乙丸町甲237番
築年月	2018年9月
構造／向き	軽量鉄骨　南西
間取り詳細	洋室5、LDK11、バルコニー
設備	対面キッチン、ＩＨクッキングヒーター、バス・トイレ別、温水暖房洗浄便座、追い焚き、浴室１坪以上、洗面化粧台、シャンプードレッサー、室内洗濯機置場、エアコン、シューズボックス、照明器具付、ＴＶドアホン、バルコニー、角部屋、室内物干スペース、トランクルーム、駐輪場
入居可能日	2024年5月上旬
小学校/中学校	浅野町小学校 850m / 鳴和中学校 850m
周辺環境	セブン-イレブン金沢浅野本町店 290m / バロー金沢元町店 650m / 城北病院 1,000m
駐車料	3,300円　1台のみ契約可。
仲介手数料	(家賃 ＋ 駐車料) ＋ 消費税
更新事務手数料	新賃料1ヶ月
備考	※保証会社加入必須(契約時保証料:35,000円、月額保証料:賃料等の1%+800円(非課税)、振替手数料:99円(税込)かかります)連帯保証人は不要です。

概算費用（あくまでも目安です）

毎月の賃料	
家賃	67,000円
共益費	5,500円
駐車料	3,300円
町費	400円
合計	76,200円

※駐車料金は上記参照

契約時の諸費用	
敷金	0円
礼金	100,000円
仲介手数料(税込)	77,000円
ルームクリーニング費用(税込)	46,200円
カードキー発行料(税込)	9,900円
ICロック電池代(税込)	1,650円
保証料(1回目家賃と合わせて)	35,000円
合計	269,750円 ＋前家賃（日割計算）

不動産（賃貸・売買・仲介・管理）内外装リフォーム、各種コンサルティング

サンリーの賃貸

〒929-1126　石川県かほく市内日角1丁目3番地
石川県知事免許（3）第3925号　（公社）石川県宅地建物取引業協会

お問い合わせ
TEL　076-204-7720
HP　www.sunrihome.jp

- 概算費用には別途消費税がかかる項目があります。
- 概算費用は駐車場１区画込みのシミュレーションとなっております。
- 写真、間取りは現況と異なる場合は、現況を優先します。
- 万一成約・申し込み済みの場合はご容赦下さい。