2LDK (59.76㎡)

49,000円

• コメント

★☆リノベーション物件☆★山代温泉街近くＲＣ造ひろびろ２ＬＤＫ(^^)/☆インターネット/Wi-Fi無料も魅力的！☆エアコン2基付き、シャンプードレッサーなど設備も充実しています(*^_^*)

ネット無料

物件番号　（　205858　）

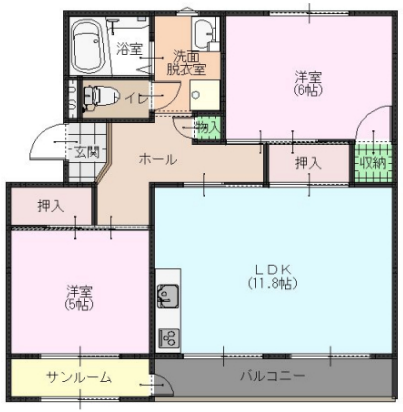

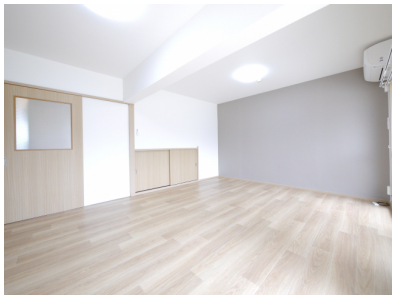

（　代理　）

アルファステージ　101

所在地	加賀市山代温泉北部1丁目99番
築年月	1978年10月
構造／向き	RC　南東
間取り詳細	LDK11.8、洋室5.9、洋室5
設備	バス・トイレ別、温水暖房洗浄便座、洗面化粧台、シャンプードレッサー、室内洗濯機置場、エアコン２基、シューズボックス、照明器具付、ＴＶドアホン、サンルーム、バルコニー、リノベーション、角部屋、駐輪場
入居可能日	2026年1月下旬
小学校/中学校	山代小学校 450m / 山代中学校 1,800m
周辺環境	ローソン ゆのまち山代北店 450m / Ａコープ山代店 300m / 永田医院 400m / ゲンキー 800m
駐車料	4,400円　2台目4,400円
仲介手数料	(家賃 ＋ 駐車料) ＋ 消費税
更新事務手数料	新賃料+1台目Pの0.5ヶ月(2台目Pは1ヶ月)+消費税
備考	※保証会社加入必須(契約時保証料:賃料等の30%(最低保証料1.5万円)、月額手数料:賃料等の1%かかります)連帯保証人は不要です。

概算費用（あくまでも目安です）

毎月の賃料		契約時の諸費用	
家賃	49,000円	敷金	0円
共益費	3,000円	礼金	0円
駐車料	4,400円	仲介手数料(税込)	58,300円
ライフサポート(税込)	1,100円	家財保険料(２年)	22,000円
		退去時清掃費用	66,000円
		鍵交換費用(税込)	11,000円
		初回保証料	17,250円
	※駐車料金は上記参照		
合計	57,500円	合計	174,550円 ＋前家賃（日割計算）

不動産（賃貸・売買・仲介・管理）内外装リフォーム、各種コンサルティング

サンリーの賃貸

〒929-1126　石川県かほく市内日角1丁目3番地

石川県知事免許（3）第3925号　（公社）石川県宅地建物取引業協会

お問い合わせ

TEL　076-204-7720

HP　www.sunrihome.jp

- 概算費用には別途消費税がかかる項目があります。
- 概算費用は駐車場１区画込みのシミュレーションとなっております。
- 写真、間取りは現況と異なる場合は、現況を優先します。
- 万一成約・申し込み済みの場合はご容赦下さい。