1LDK (50.24㎡)

64,000円

●コメント
インターネット/Wi-Fi無料！コンビニ・スーパーとも徒歩圏内！金沢や小松へのアクセスも良好です♪一坪バスで快適です！！トランクルーム、宅配ボックスと設備も充実(*^_^*)

ネット無料

物件番号　（　205440　）

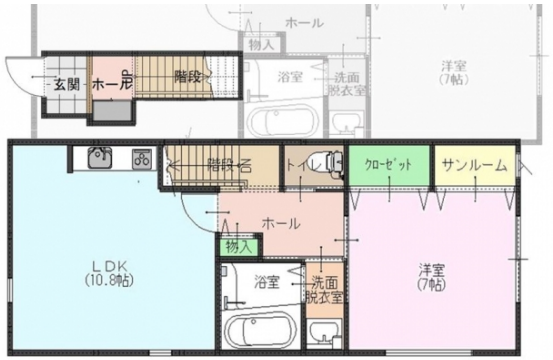

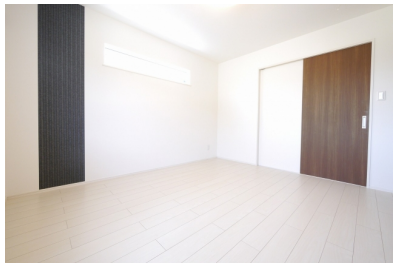

（　代理　）

アンティア　201

所在地	白山市北安田西1-211
築年月	2018年1月
構造／向き	木造　南
間取り詳細	LDK10.8、洋室7、サンルーム
設備	ＩＨクッキングヒーター、バス・トイレ別、温水暖房洗浄便座、追い焚き、浴室１坪以上、洗面化粧台、シャンプードレッサー、室内洗濯機置場、エアコン、シューズボックス、照明器具付、ＴＶドアホン、サンルーム、角部屋、２階以上、トランクルーム、駐輪場、ＢＳ、宅配ボックス
入居可能日	即日
小学校/中学校	千代野小学校 550m / 松任中学校 2,600m
周辺環境	ファミリーマート千代野ニュータウン店 100m / Aコープ北安田店 190m / ながしまクリニック 1,000m / ゲンキー 160m
駐車料	5,500円　軽区画あり4,400円　2台目契約は要確認
仲介手数料	(家賃 ＋ 駐車料) ＋ 消費税
更新事務手数料	新賃料+1台目Pの0.5ヶ月(2台目Pは1ヶ月)+消費税
備考	※保証会社加入必須(契約時保証料:賃料等の30%(最低保証料1.5万円)、月額手数料:賃料等の1%かかります)連帯保証人は不要です。

概算費用（あくまでも目安です）

毎月の賃料		契約時の諸費用	
家賃	64,000円	敷金	0円
共益費	3,000円	礼金	64,000円
駐車料	5,500円	仲介手数料(税込)	76,450円
ライフサポート(税込)	1,100円	家財保険料(２年)	22,000円
		退去時清掃費用	66,000円
		初回保証料	22,080円
	※駐車料金は上記参照		
合計	73,600円	合計	250,530円 ＋前家賃（日割計算）

不動産（賃貸・売買・仲介・管理）内外装リフォーム、各種コンサルティング

サンリーの賃貸

〒929-1126　石川県かほく市内日角1丁目3番地
石川県知事免許（3）第3925号　（公社）石川県宅地建物取引業協会

お問い合わせ
TEL　076-204-7720
HP　www.sunrihome.jp

- 概算費用には別途消費税がかかる項目があります。
- 概算費用は駐車場１区画込みのシミュレーションとなっております。
- 写真、間取りは現況と異なる場合は、現況を優先します。
- 万一成約・申し込み済みの場合はご容赦下さい。