# 2LDK (53.46㎡)

# 66,000円

●コメント
☆★築浅・オール電化★☆インターネット使い放題(^O^)／白尾インターまで車で2分の好立地♪エアコン2基付き・一坪浴室など設備も充実しています(#^.^#)ウォークインクローゼットで収納もタップリ！！

オール電化　ネット無料

物件番号　（　204911　）

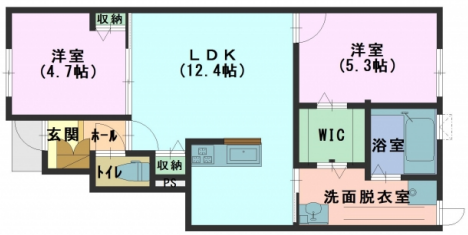

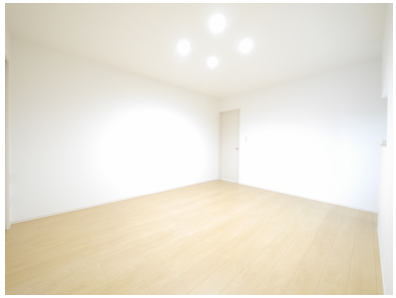

（　代理　）

## クラリス白尾　102

| | |
|---|---|
| 所在地 | かほく市白尾ネ57-1 |
| 築年月 | 2017年4月 |
| 構造／向き | 木造　南東 |
| 間取り詳細 | LDK12.4、洋室4.7、洋室5.3、ウォークインクローゼット |
| 設備 | 対面キッチン、ＩＨクッキングヒーター、システムキッチン、バス・トイレ別、温水暖房洗浄便座、追い焚き、浴室１坪以上、浴室乾燥機、洗面化粧台、シャンプードレッサー、室内洗濯機置場、エコキュート、エアコン２基、ウォークインクローゼット、床下収納、シューズボックス、照明器具付、ＴＶドアホン、サンルーム、トランクルーム、駐輪場、ＢＳ、オール電化 |
| 入居可能日 | 即日 |
| 小学校/中学校 | 外日角小学校 1,000m / 河北台中学校 2,800m |
| 周辺環境 | ファミリーマート白尾インター店 140m / 大阪屋ショップかほく店 1,200m / 中田内科病院 600m / のと里山海道白尾ＩＣ 1,000m |
| 駐車料 | 3,300円　2台目3,300円 |
| 仲介手数料 | (家賃 ＋ 駐車料) ＋ 消費税 |
| 更新事務手数料 | 新賃料0.5ヶ月+消費税 |
| 備考 | ※保証会社加入必須(契約時保証料:賃料等の30%、月額手数料:賃料等の1%かかります)連帯保証人は不要です。<br>※インターネット使用時には、初回登録料として3,300円(税込)がかかります。 |

## 概算費用（あくまでも目安です）

| 毎月の賃料 | | 契約時の諸費用 | |
|---|---|---|---|
| 家賃 | 66,000円 | 敷金 | 0円 |
| 共益費 | 4,000円 | 礼金 | 0円 |
| 駐車料 | 3,300円 | 仲介手数料(税込) | 75,900円 |
| 自治会費等 | 500円 | 家財保険料(２年) | 20,000円 |
| | | サポートコール(税別) | 5,000円 |
| | | 退去時清掃費用(税別) | 60,000円 |
| | | 保証料 | 22,140円 |
| | | 鍵交換費用(税別) | 12,000円 |
| | ※駐車料金は上記参照 | | |
| 合計 | 73,800円 | 合計 | 195,040円 ＋前家賃（日割計算） |


不動産（賃貸・売買・仲介・管理）内外装リフォーム、各種コンサルティング

サンリーの賃貸

〒929-1126　石川県かほく市内日角1丁目3番地
石川県知事免許（3）第3925号　（公社）石川県宅地建物取引業協会

お問い合わせ
TEL　076-204-7720
HP　www.sunrihome.jp

- 概算費用には別途消費税がかかる項目があります。
- 概算費用は駐車場１区画込みのシミュレーションとなっております。
- 写真、間取りは現況と異なる場合は、現況を優先します。
- 万一成約・申し込み済みの場合はご容赦下さい。