2LDK (58.13㎡)

50,000円

コメント

★インターネット無料★津幡バイパスまで車で１分でアクセス良好☆能瀬駅まで徒歩圏内＼(^o^)／TVドアホン、追いだき機能付き浴室など設備充実(^_-)-☆

アン・ボヌール129　201

所在地	河北郡津幡町能瀬ト5-2
築年月	2008年9月
構造／向き	木造　南
間取り詳細	洋室6、洋室6、LDK10.2、サンルーム
設備	バス・トイレ別、温水暖房洗浄便座、追い焚き、洗面化粧台、室内洗濯機置場、温水器、エアコン、シューズボックス、ＴＶドアホン、サンルーム、角部屋、２階以上、トランクルーム、ＣＡＴＶ
入居可能日	2025年5月下旬
小学校/中学校	英田小学校 1,500m / 津幡中学校 3,600m
周辺環境	ローソン本津幡店 2,000m / プラント３津幡店 1,400m / あがた内科クリニック 1,800m / コメリパワー津幡店 1,500m
駐車料	3,300円　並列1台のみ
仲介手数料	(家賃 ＋ 駐車料) ＋ 消費税
更新事務手数料	22,000円(税込)
備考	※保証会社加入必須(ハウスリーブ：契約時保証委託料2.2万円と毎月月額賃料等の2.2%～5.5%かかります) ※家賃支払い時に収納手数料170円(税込)がかかります。

ネット無料

物件番号　（　204554　）

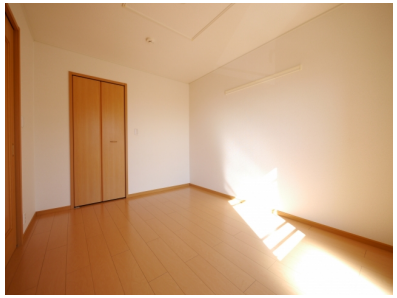

（　仲介　）

概算費用（あくまでも目安です）

毎月の賃料		契約時の諸費用	
家賃	50,000円	敷金	0円
共益費	2,300円	礼金	60,000円
駐車料	3,300円	仲介手数料(税込)	58,300円
町費	500円	家財保険料(２年)	18,000円
24時間サポート(税込)	330円	定額クリーニング費	70,000円
保証会社手数料	1,241円	保証委託料	22,000円
		鍵セット費(税込)	3,300円

※駐車料金は上記参照

合計　57,671円

合計　231,600円 ＋前家賃（日割計算）

SunRi_Home

不動産（賃貸・売買・仲介・管理）内外装リフォーム、各種コンサルティング

株式会社 サンリーホーム

〒929-1126　石川県かほく市内日角1丁目3番地

石川県知事免許（4）第3925号　（公社）石川県宅地建物取引業協会

お問い合わせ

TEL 076-204-7720

HP　www.sunrihome.jp

- 概算費用には別途消費税がかかる項目があります。
- 概算費用は駐車場１区画込みのシミュレーションとなっております。
- 写真、間取りは現況と異なる場合は、現況を優先します。
- 万一成約・申し込み済みの場合はご容赦下さい。