2LDK (50.51㎡)

55,000円

コメント

インターネット／Ｗｉ－Ｆｉ無料(^_-)-☆15,000冊以上の漫画・雑誌が読み放題の嬉しいサービス付き☆白尾インター近くアクセスに便利です☆IHクッキングヒーターや一坪風呂、エアコン2基、サンルームなど設備充実でオススメです！！

ネット無料

物件番号　（　203765　）

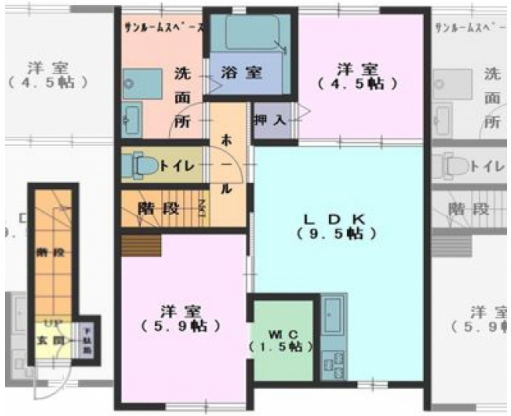

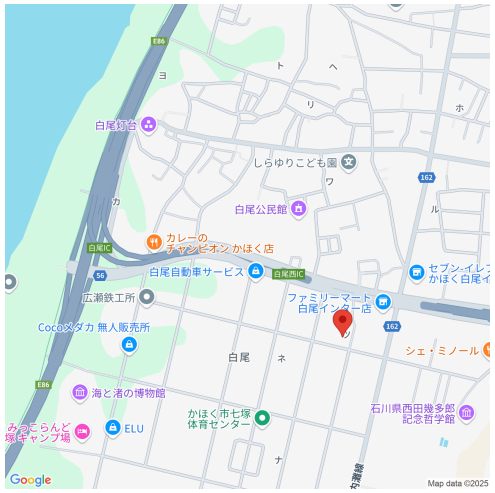

（　代理　）

サン・ピエールII　205

所在地	かほく市白尾ツ34番地
築年月	2015年2月
構造／向き	木造　南
間取り詳細	LDK9.5、洋室4.5、洋室5.9、ウォークインクローゼット、サンルーム
設備	ＩＨクッキングヒーター、システムキッチン、バス・トイレ別、温水暖房洗浄便座、追い焚き、浴室１坪以上、洗面化粧台、シャンプードレッサー、室内洗濯機置場、エアコン２基、ウォークインクローゼット、シューズボックス、照明器具付、ＴＶドアホン、サンルーム、２階以上、ＣＡＴＶ、ＢＳ
入居可能日	即日
小学校/中学校	外日角小学校 1,100m / 河北台中学校 2,900m
周辺環境	ファミリーマート 240m / Ａコープ 1,300m / 宇野気医院 1,400m / 白尾インター 700m
駐車料	2,500円　2台目2,500円
仲介手数料	(家賃 ＋ 駐車料) ＋ 消費税
更新事務手数料	新賃料+1台目Pの0.5ヶ月(2台目Pは1ヶ月)+消費税
備考	※保証会社加入必須(契約時保証料:賃料等の30%(最低保証料1.5万円)、月額手数料:賃料等の1%かかります)連帯保証人は不要です。 ※鍵交換費：上下交換の場合27,500円(税込)かかります。 ※インターネット使用時には、初回登録料として3,300円(税込)必要です。

概算費用（あくまでも目安です）

毎月の賃料		契約時の諸費用	
家賃	55,000円	敷金	0円
共益費	4,000円	礼金	0円
駐車料	2,500円	仲介手数料(税込)	63,250円
ライフサポート(税込)	1,100円	家財保険料(２年)	20,000円
		退去時清掃費用	66,000円
		鍵交換費用(税込)※上のみ	13,200円
		初回保証料	18,780円
	※駐車料金は上記参照		
合計	62,600円	合計	181,230円 ＋前家賃（日割計算）

SunRi Home

不動産（賃貸・売買・仲介・管理）内外装リフォーム、各種コンサルティング

株式会社 サンリーホーム

〒929-1126　石川県かほく市内日角1丁目3番地

石川県知事免許（4）第3925号　（公社）石川県宅地建物取引業協会

お問い合わせ

TEL 076-204-7720

HP　www.sunrihome.jp

- 概算費用には別途消費税がかかる項目があります。
- 概算費用は駐車場１区画込みのシミュレーションとなっております。
- 写真、間取りは現況と異なる場合は、現況を優先します。
- 万一成約・申し込み済みの場合はご容赦下さい。