2LDK (71.57㎡)

65,000円

●コメント
☆インターネット／Wi-Fi無料☆国道に近いのでアクセス良好コンビニ・スーパーまで徒歩圏内でお買い物も便利です☆彡人気の対面キッチン、サンルーム付きでお洗濯もラクラク☆ひろびろ２ＬＤＫでゆったり過ごせますね！

ネット無料

物件番号　（　203635　）

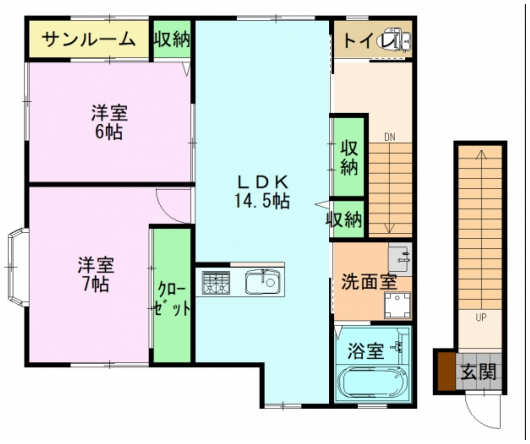

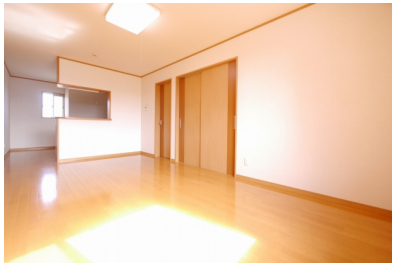

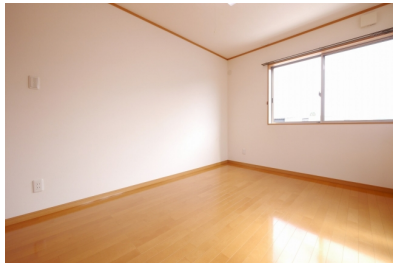

（　代理　）

フィオーレ　201

所在地	かほく市白尾ヲ39-1
築年月	2007年6月
構造／向き	木造　南
間取り詳細	洋室7、洋室6、LDK14.5、サンルーム
設備	対面キッチン、バス・トイレ別、温水暖房洗浄便座、追い焚き、浴室１坪以上、洗面化粧台、シャンプードレッサー、室内洗濯機置場、エアコン、シューズボックス、照明器具付、ＴＶドアホン、サンルーム、角部屋、出窓、２階以上、駐輪場、ＣＡＴＶ、ＢＳ
入居可能日	2026年7月中旬
小学校/中学校	外日角小学校 1,000m / 河北台中学校 2,200m
周辺環境	セブンイレブン 450m / トマト大阪屋ショップかほく店 350m / 中田内科医院 400m / クスリのアオキ 300m
駐車料	3,300円　2台目3,300円　2台縦列の場合5,500円
仲介手数料	(家賃 ＋ 駐車料) ＋ 消費税
更新事務手数料	新賃料+1台目Pの0.5ヶ月(2台目Pは1ヶ月)+消費税
備考	※保証会社加入必須(契約時保証料:賃料等の30%(最低保証料1.5万円)、月額手数料:賃料等の1%かかります)連帯保証人は不要です。 ※インターネット使用時に初回登録料3,300円(税込)必要です。

概算費用（あくまでも目安です）

毎月の賃料		契約時の諸費用	
家賃	65,000円	敷金	0円
共益費	4,000円	礼金	65,000円
駐車料	3,300円	仲介手数料(税込)	75,130円
ライフサポート(税込)	1,100円	家財保険料(２年)	22,000円
		退去時清掃費用	88,000円
		鍵交換費用(税込)	11,000円
		初回保証料	22,020円
	※駐車料金は上記参照		
合計	73,400円	合計	283,150円 ＋前家賃（日割計算）

不動産（賃貸・売買・仲介・管理）内外装リフォーム、各種コンサルティング

サンリーの賃貸

〒929-1126　石川県かほく市内日角1丁目3番地
石川県知事免許（3）第3925号　（公社）石川県宅地建物取引業協会

お問い合わせ
TEL　076-204-7720
HP　www.sunrihome.jp

- 概算費用には別途消費税がかかる項目があります。
- 概算費用は駐車場１区画込みのシミュレーションとなっております。
- 写真、間取りは現況と異なる場合は、現況を優先します。
- 万一成約・申し込み済みの場合はご容赦下さい。