3LDK (77.00㎡)

79,000円

●コメント
★ペット可(敷金3カ月)★白尾インター口そばでアクセス抜群＼(^o^)／エアコン2基、追いだき機能付きバス、シャンプードレッサー、ウォシュレットなど設備も充実(^_-)-☆人気の１３、５帖の広々対面キッチン＆サンルーム付きです(*^^)v

ペット可　ネット無料

物件番号　（　201908　）

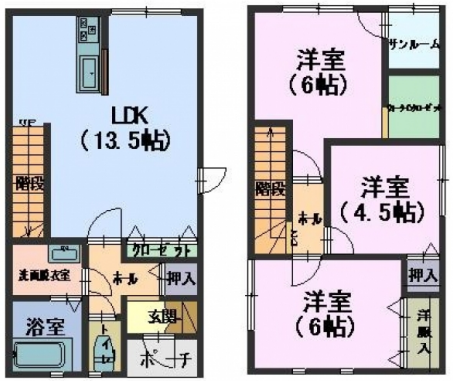

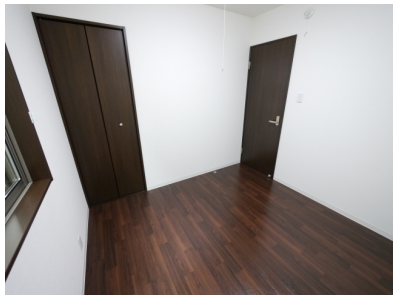

（　代理　）

海岸通り　107

所在地	かほく市白尾ツ37-1
築年月	2010年10月
構造／向き	木造　東
間取り詳細	サンルーム【１階】LDK13.5【２階】洋室6、洋室6、洋室4.5
設備	対面キッチン、バス・トイレ別、温水暖房洗浄便座、追い焚き、浴室１坪以上、洗面化粧台、シャンプードレッサー、室内洗濯機置場、エアコン２基、ウォークインクローゼット、シューズボックス、照明器具付、ＴＶドアホン、サンルーム、メゾネット
入居可能日	即日
小学校/中学校	外日角小学校 1,000m / 河北台中学校 2,500m
周辺環境	サンクス白尾インター店 140m / トマト七塚ショッピングプラザ 1,200m / 中田内科病院 600m
駐車料	2,500円
仲介手数料	(家賃 ＋ 駐車料) ＋ 消費税
更新事務手数料	新賃料0.5ヶ月+消費税
備考	

概算費用（あくまでも目安です）

毎月の賃料		契約時の諸費用	
家賃	79,000円	敷金	158,000円
共益費	4,000円	礼金	0円
駐車料	2,500円	仲介手数料(税込)	89,650円
自治会費等	500円	家財保険料(２年)	20,000円
		鍵交換費上下用(税別)	18,000円
		サポートコール(税別)	5,000円

※駐車料金は上記参照

合計	86,000円	合計	290,650円 ＋前家賃（日割計算）

不動産（賃貸・売買・仲介・管理）内外装リフォーム、各種コンサルティング

サンリーの賃貸

〒929-1126　石川県かほく市内日角1丁目3番地
石川県知事免許（3）第3925号　（公社）石川県宅地建物取引業協会

お問い合わせ
TEL 076-283-7738
FAX 076-283-7736
HP www.sunrihome.jp

- 概算費用には別途消費税がかかる項目があります。
- 概算費用は駐車場１区画込みのシミュレーションとなっております。
- 写真、間取りは現況と異なる場合は、現況を優先します。
- 万一成約・申し込み済みの場合はご容赦下さい。